

**LGS**  
**2025**

**LİSELERE**  
**GEÇİŞ**  
**SİSTEMİ**  
**2025**



**Tanıtım Sunumu**

**ERBAA**  
**RAM**

# LİSELERE YERLEŐTİRME NASIL YAPILACAK

ERBAA  
RAM

## MERKEZİ YERLEŐTİRME

Merkezî sınavla öğrenci alan fen liseleri, sosyal bilimler liseleri, proje okulları ile mesleki ve teknik Anadolu liselerinin Anadolu teknik programlarına tercihler doğrultusunda Merkezî Sınav Puanı üstünlüğüne göre yapılan yerleőtirmedir.

## YEREL YERLEŐTİRME

Okulların türü, kontenjanı ve buldukları yere göre oluşturulan ortaöğretim kayıt alanı ile öğrencilerin ikamet adresleri, okul başarı puanları ve devam devamsızlık gibi kriterler göz önünde bulundurularak yapılan yerleőtirmedir.

## ÖZEL YETENEK İLE YERLEŐTİRME

Yetenek sınavı ile öğrenci alan proje okulu olan fen liseleri, güzel sanatlar liseleri, spor liseleri, musiki, hafızlık, geleneksel ve çağdaş görsel sanatlar ve spor programı/projesi uygulayan Anadolu imam hatip liselerine yerleőtirmedir.

# SINAVLA ÖĞRENCİ ALAN LİSELER

SOSYAL  
BİLİMLER

FEN  
LİSELERİ

PROJE  
OKULLARI

# SINAV VE YERLEŐTİRME TAKVİMİ

Sınav Başvuru Tarihleri

NİSAN 2025

Sınav Tarihleri

15.06.2025

Tercih Dönemi

TEMMUZ 2025

Sınav Sonuçları  
Açıklama Tarihleri

AĞUSTOS 2025

# MERKEZİ YERLEŐTİRME SİSTEMİ



**Milli Eğitim Bakanlığı tarafından her sene sınavla öğrenci alacak okullar belirlenir ve kontenjanları kamuoyuna açıklanır**

**Bu okullara öğrenci yerleőtirmek için MEB, her sene Haziran ayında LGS merkezi bir sınav yapar.  
Bu sınava girmek zorunlu değildir.**



# MERKEZİ YERLEŐTİRME SİSTEMİ

Merkezi Sınav Sisteminde öncelikle öğrencilerin sınav puanlarına bakılır ve puanı yüksek olan öğrenci önce yerleştirilir

## Puanlarda Eşirlik Varsa

Önce OBP (Ortaöğretim Başarı Puanı) üstünlüğüne..

Eşirlik devam ederse; Sırasıyla 8.7.6. sıradaki YBP üstünlüğüne.

Eşirlik devam ederse; Tercih üstünlüğüne

Ve son olarak ta Doğum tarihin göre sıradaki küçük olana öncelik verilir



# SINAV SÜRELERİ VE SORU SAYILARI

## SÖZEL OTURUM



50  
Soru

75  
Dakika

# SINAV SÜRELERİ VE SORU SAYILARI

## SAYISAL OTURUM



40

Soru

80

Dakika



# **SÖZEL OTURUM**

**TÜRKÇE  
20 SORU**

**DİN K.  
10 SORU**

**İNGİLİZCE  
10 SORU**

**İNKİLAP T.  
10 SORU**

# **SAYISAL OTURUM**

**MATEMATİK  
20 SORU**

**FEN B.  
20 SORU**

# TESTLERİN KATSAYILARI

**TÜRKÇE**  
4

**İNGİLİZCE**  
1

**MATEMATİK**  
4

**DİN K.**  
1

**FEN B.**  
4

**İNKILAP T.**  
1

# SINAV SAATI

OTURUM	BAŞLAMA SAATI	BİTİŞ SAATI
SÖZEL OTURUM	09:30	10:45
SAYISAL OTURUM	11:30	12:50

## **SINAV SORULARI HANGİ SINIFTAN OLACAK?**

**Her alan için 8'inci sınıf öğretim programlarında belirlenen kazanımlar esas alınarak öğrencinin okuduğunu anlama, yorumlama, sonuç çıkarma, problem çözme, analiz yapma, eleştirel düşünme, bilimsel süreç ve benzeri becerilerini ölçecek nitelikte sorular yer alacaktır.**

## **SINAV SORULARI NASIL OLACAK?**

- Sorular çoktan seçmeli TEST şeklinde olacak.
- 3 Yanlış Cevap 1 Doğruyu Götürecek

**A**

**B**

**C**

**D**

## **SINAVA GİRMEK ZORUNLU MU?**

**Sınava isteyen  
Öğrenciler girecek,  
Sınava girmek Zorunlu  
Değildir**

## **SINAV KURALLARI**

- Geçerli kimlik belgesi yanında olmayan öğrenciler sınava alınmayacaktır.
- Öğrenciler sınava gelirken yanlarında geçerli kimlik ile en az iki adet koyu siyah ve yumuşak kurşun kalem, kalemtıraş ve leke bırakmayan yumuşak silgi bulunduracak
- Öğrenciler sınava şeffaf şişe içinde su götürebilir.
- 15 dakikadan sonra gelen öğrenciler sınava alınmaz.
- Öğrenciler sınavın ilk 30 ve son 15 dakikasında sınav salonundan çıkamazlar



# YEREL YERLEŐTİRME SİSTEMİ



**Yerel Yerleőtirme Sistemine gre ğrenciler ikamet adreslerine gre okullara yerleŐirler.**

**İkamet adresinde eŐitlik bozulmazsa; OBP'si yksek olan ğrenci okula yerleŐir.**

**EŐitlik devam ederse sırasıyla 8,7,6. sınıf YBF'sine bakılır**

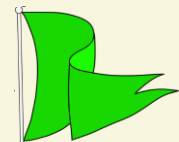
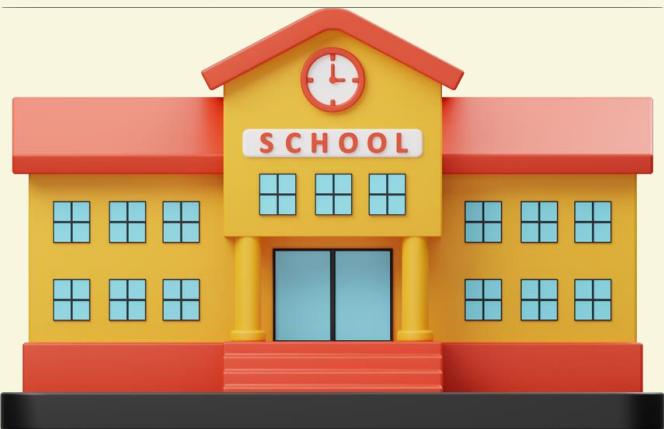

**Kayıt Alanı: Kendi Blgemizdeki Okullar**

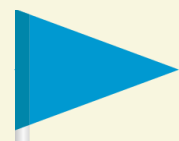

**Kayıt Alanı: KomŐu Blgemizdeki Okullar**



**Diğerkayıt Alanı: İl/İlçemiz dıŐındaki Okullar**

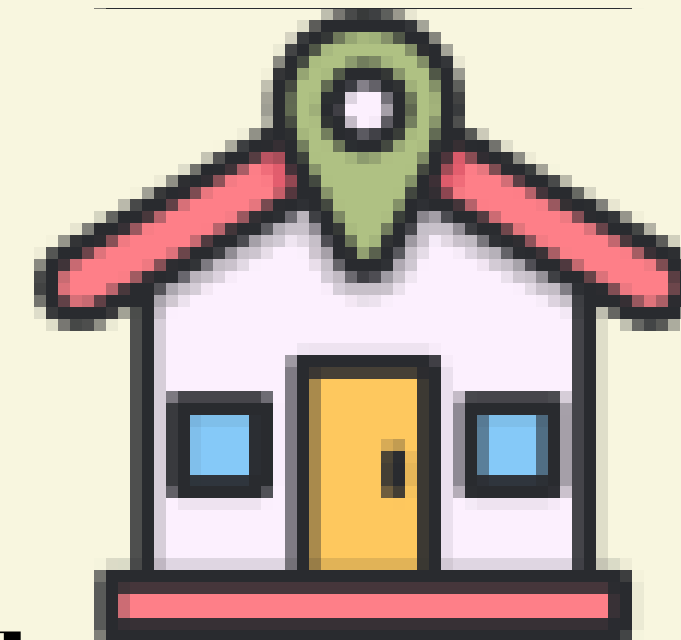

# YEREL YERLEŐTİRME ÖNCELİĐİ NASIL OLACAK

ERBAA  
RAM

1

Kendi Kayıt Alanı Öğrencinin İkamet Adresi İçerisinde Bulunan Kayıt Alanıdır.

Kırmızı renk, "Diđer" ise öğrenci için bunların dışında kalan okulları belirtir.

3

Öğrenciler ikamet adresleri, Okul Başarı Puanı (OBP) ve devam-devamsızlık kriterleri dikkate alınarak kayıt alanlarında bulunan farklı türdeki okullardan en fazla 5 tercih yapacaktır

2

Komşu Kayıt Alanı Öğrencinin İkamet Adresine Göre Komşu Kayıt Alanı İçerisinde Bulunan Alandır.

Yerel yerleőtirmelerde en en az 1 okul tercih edilmesi zorunludur

4

Yerel Yerleőtirme Tercihlerinde 3 Tercih Kendi Kayıt Alanından Olmak Kaydı İle Öğrenci Komşu Kayıt Alanından ve Diđer Alanlardan Tercih Yapabilir.

## TERCİH HAKKI

1

Yerel  
Yerleřtirme

5 tercih hakkı  
bulunmaktadır

2

Merkezi  
Yerleřtirme

10 tercih hakkı  
bulunmaktadır

3

Pansiyonlu  
Okullar

5 tercih hakkı  
bulunmaktadır

# ÖZEL YETENEK İLE ÖĞRENCİ ALAN LİSELERE YERLEŐTİRME İŐLEMİ

**Özel Yetenek Sınavları Haziran ayı Sonu- Temmuz Ayı Başlarında Okulların Sitelerinde Belirtilmiş Olduđu Yerlerde Yetenek Sınavlarını Yapacaklardır.**

**ÖZEL YETENEK SINAVI**

**%70**



**OBB**

**%30**

## SIKÇA SORULAN SORULAR

### **1.LGS sonucu nereden ilan ediliyor?**

Sonuçlar e-okul üzerinden ilan edilmektedir.

### **2. Çocuğum LGS' ye girmedi. Nereye yerleşecek?**

Sınava girmeyen öğrenciler Yerel Yerleştirme ile Öğrenci Alan Okullar ve Pansiyonlu Okullar olmak üzere iki grupta tercih yapabileceklerdir.

### **3. LGS puanımla tercih yapacağım. Yerel yerleştirmeden tercih yapmak zorunlu mu?**

Evet. LGS puanı ile alan okullar için isteğe bağlı olarak yapılan merkezi yerleştirmeden önce mutlaka yerel yerleştirmeden en az 1 tercih yapmak zorunludur. Yerel yerleştirmeden bir okul seçilmeden merkezi yerleştirme ekranı açılmaz.

### **4. Yerel ve merkezi yerleştirmeden hangisi daha önceliklidir?**

Tercihleriniz arasında merkezi yerleştirme ile alan okullar var ise sistem öncelikli olarak merkezi yerleştirmeden öğrenci alan liselere yerleştirmeye çalışır, eğer buradaki tercihlerine yerleşemezse yerel yerleştirmedeki liselere geçer ve en son olarak listelerinde var ise pansiyonlu okulları değerlendirir.

### **5. Liselerin taban puanları var mı?**

Taban puanlar, merkezi yerleştirme ile öğrenci alan liselerde LGS yüzdelerine, yerel yerleştirme ile öğrenci alan liselerde de OBP puanlarına göre değişiklik gösterebilir.

## SIKÇA SORULAN SORULAR

### **6. Tercihlerimi yaptıktan sonra nasıl onaylatacağım?**

Tercih işlemlerini e-okuldan yaptıktan sonra öğrenci velisi herhangi bir ortaokul/imam hatip ortaokuluna giderek okul müdürlüklerinden tercihleri onaylatmalıdır.

### **7. Onaylattıktan sonra tercihlerimi değiştirebilir miyim?**

Evet. Öğrenci velisi herhangi bir ortaokul/imam hatip ortaokuluna giderek okul müdürlüklerinden dilekçe vererek tercihleri değiştirebilir. Bu işlemleri tercih süreci tamamlanmadan yapmanız gerekmektedir.

### **8. Özel okula gideceksem tercih yapmalı mıyım?**

Hayır. Özel okula gidecek öğrenci tercih yapmak zorunda değildir. Öğrenci velisi özel okula giderek öğrencisinin kaydını yaptırır. Özel okula kayıt yaptıran öğrenciye tercih ekranı açılmaz kaydını silmek şartıyla tercih yapabilir.

### **9. Mesleki eğitim merkezleri için tercih yapacak mıyım?**

Hayır. Bu okullara giderek kayıt yaptırabilirsiniz, tercih yapmanıza gerek yoktur.

### **10. Çocuğum tercih yaptı ancak yerleşemedi, ne yapmalıyız?**

Çocuğunuz ilk yerleştirme ve nakil işlemleri yapıldıktan sonra herhangi bir kuruma yerleşemediyse, velilerin başvurmaları halinde il/ilçe öğrenci yerleştirme komisyonlarınca uygun bir liseye yerleştirilir.

### **11. İlk tercihlerde bir okula yerleşen öğrenci nakillerde tercih yapabilir mi?**

Evet. Yerleşen öğrenci nakil dönemlerinde yeniden tercih yapabilir. Eğer nakillerde yeni bir lise kazanırsa kaydı o okula geçer, kazanamaz ise kaydı ilk kazandığı okulda kalır.



**ERBAA RAM**



*Teşekkür Ederiz*



*Özmen BEKTAŞ*

*Psikolojik Danışman*